ZAKŁAD IZOLATORÓW ELEKTROTECHNICZNYCH
BOPLAST Sp. z o.o.

Adres:
ul. B.Krzywoustego 1, 84-300 Lębork
tel. +48 59 862 01 86; tel. 516 198 886
www.boplast.pl e-mail: boplast@boplast.pl

IZOLATORY WSPORCZE * IZOLATORY PRZEPUSTOWE * WYROBY IZOLACYJNE * USŁUGI

Nasadka
typ NO4-60

Wykonanie 01

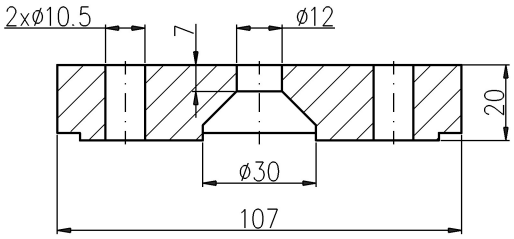

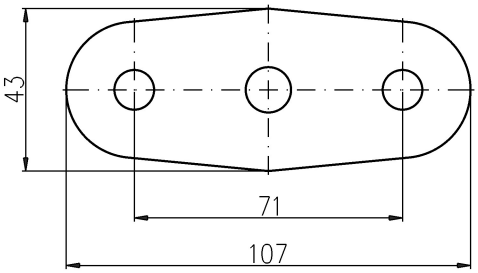

Wykonanie 02

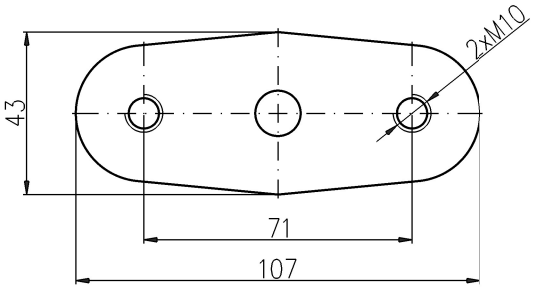

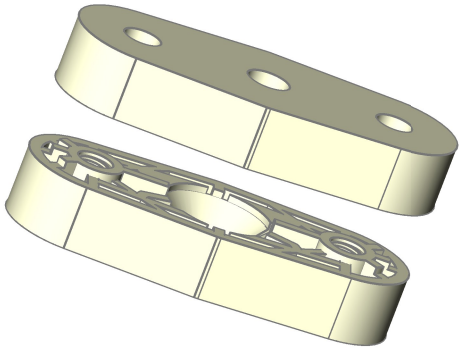

1. Materiał nasadki:
   Technyl GF25 FR960
2. Właściwości wg PN-E- 91062-3:1999
3. Badania wg PN-E- 91062-3:1999
4. Nasadka jest przeznaczona do pracy
   w warunkach wnętrzowych

Napięcie znamionowe	24 kV
Wytrzymałość na zginanie Po	4 kN
Waga	2x0,06 kg

1. Nasadki są przeznaczone do mocowania szynoprzewodów do izolatorów wsporczych wnętrzowych.
2. Maksymalne wymiary szyn to: szerokość 60 mm; wysokość 15 mm,
3. Kompletna nasadka składa się z dwóch elementów z tworzywa, dwóch śrub M10 oraz jednej śruby M12 DIN 7991.
4. Śruby nie wchodzą w skład dostawy.

Schemat montażu nasadek

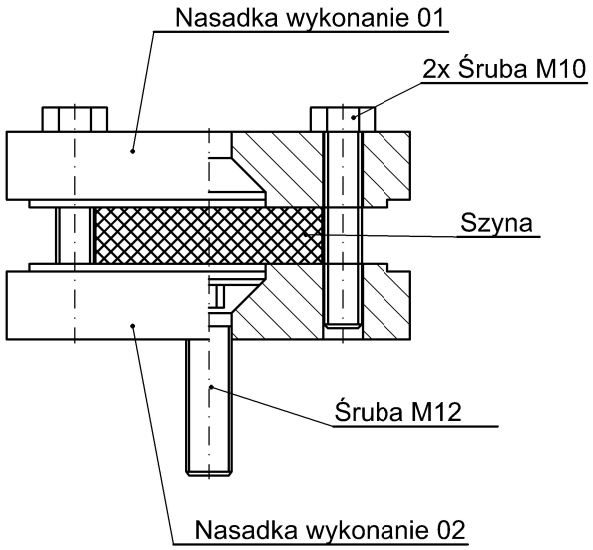

Zastrzega się możliwość wprowadzania zmian wynikających z postępu technicznego

DT BP.4.159; BP.4.160 z dnia 14.02.2025

Przykład zamówienia:
Nasadka; NO4-60.01+ NO4-60.02 .